

FÖRKLARINGAR

ALLA MÅTT I MM
PLUSHÖJDER I MM

FÖRESKRIFTER

HÖJDSYSTEM : RH 2000
ALLA MÅTT ÄR NOMINELLA MÅTT OCH SKA
KONTROLLERAS PÅ PLATS
SEKTION A-A : RITNING A-42-2-100

HÄNVISNINGAR

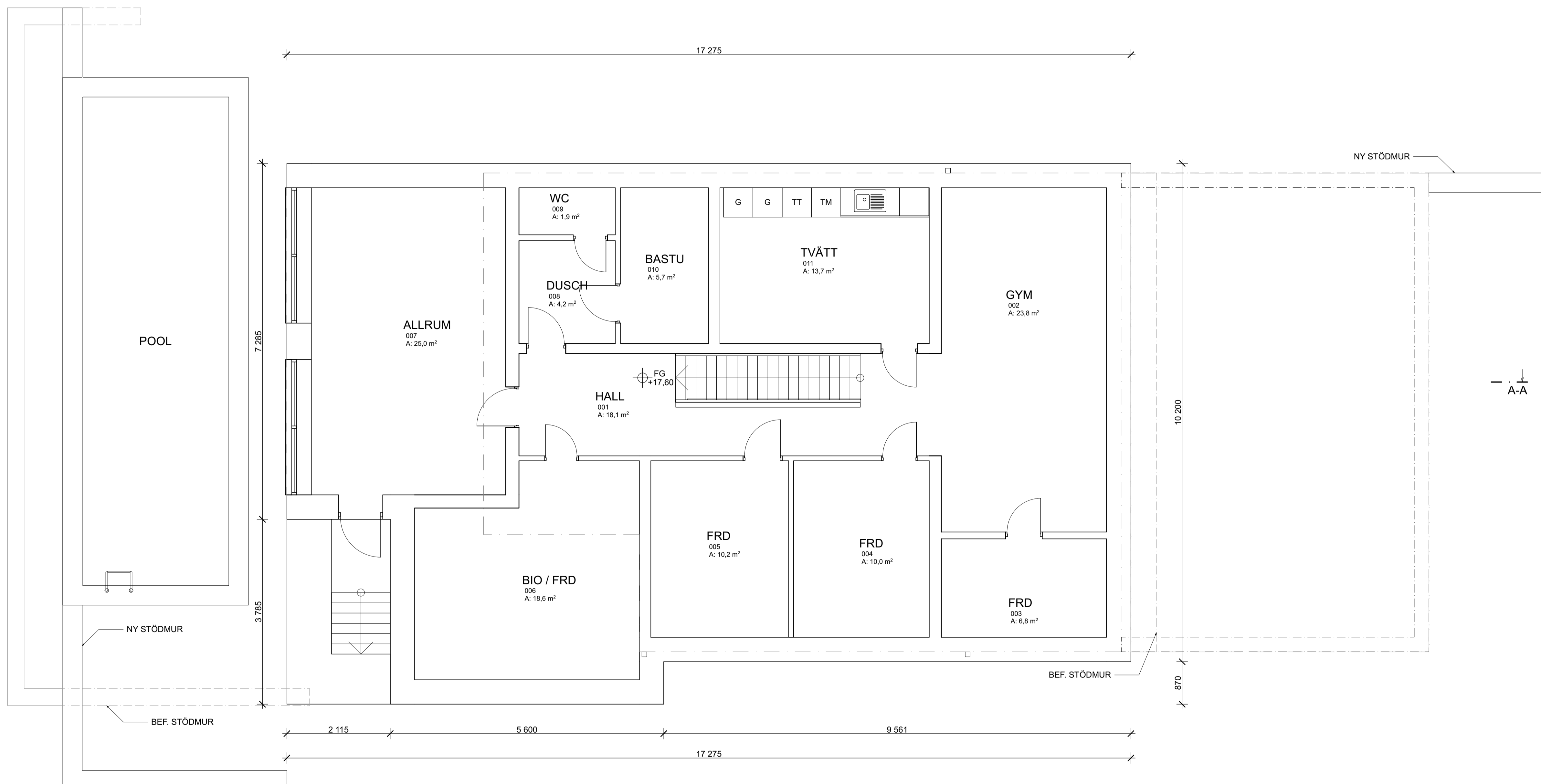

PLAN 1 - KÄLLARE
1:50

SKALA 1:50
0 1 2 5
METER

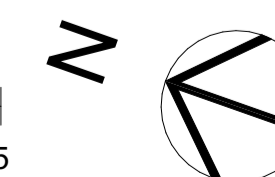

BET	ANT	ÄNDRING AVISER	DATUM	SIGN
-----	-----	----------------	-------	------

BYGGLOVSHANDLING

KOLVIK
HEMESTA, VÄRMDÖ

klark.zenit
Kristian Lindgren Arkitektkontor
Zenit Arkitekt
Flarmåstergatan 5 | 112 24 Stockholm
TEL: 08-652 49 20 | WEB: www.klarkzenit.se

LUPPORAG NR 1060	RITAD AV VS	HANDLÄGGARE KL
DATUM 2024-05-15	ANSVARIG KRISTIAN LINDGREN	

TOTTKÄLLEVÄGEN 3, HEMESTA 11:78
KOMMUN : VÄRMDÖ
NYBYGGNAD AV BOSTÄDER
VILLA 1 : PLAN 1 - KÄLLARE

SKALA A1 1:50	SKALA A3 1:100	NUMMER A-42-1-100	BET
------------------	-------------------	----------------------	-----

FÖRKLARINGAR

ALLA MÅTT I MM
PLUSHÖJDER I MM

FÖRESKRIFTER

HÖJDSYSTEM : RH 2000
ALLA MÅTT ÄR NOMINELLA MÅTT OCH SKA
KONTROLLERAS PÅ PLATS
SEKTION A-A : RITNING A-42-2-100

HÄNVISNINGAR

BET	ANT	ÄNDRING AVISER	DATUM	SIGN
-----	-----	----------------	-------	------

BYGGLOVSHANDLING

KOLVIK HEMESTA, VÄRMDÖ

klark.zenit
Kristian Lindgren Arkitektkontor
Zenit Arkitekter
Flarmåstegatan 5 | 112 24 Stockholm
TEL: 08-652 49 20 | WEB: www.klarkzenit.se

UPPDRAG NR 1060	RITAD AV VS	HANDLÄGGARE KL
DATUM 2024-05-15	ANSVARIG KRISTIAN LINDGREN	

TOTTKÄLLEVÄGEN 3, HEMESTA 11:78
KOMMUN : VÄRMDÖ
NYBYGGNAD AV BOSTÄDER
VILLA 1 : PLAN 2 - ENTRÉ

SKALA A1 1:50	SKALA A3 1:100	NUMMER A-42-1-200	BET
------------------	-------------------	----------------------	-----

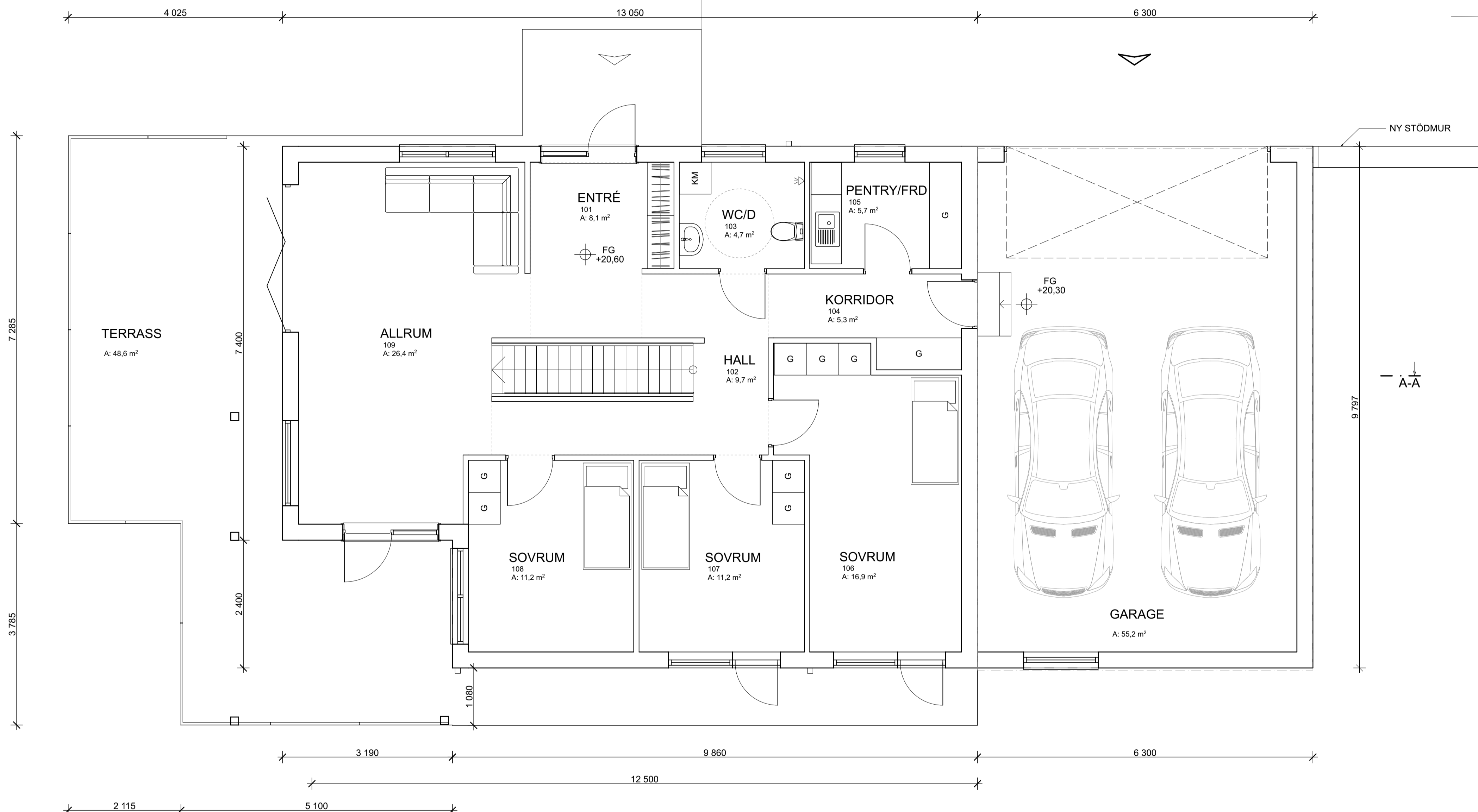

PLAN 2 - ENTRÉ
1:50

SKALA 1:50

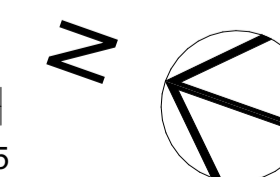
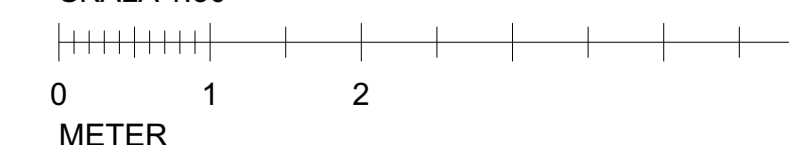

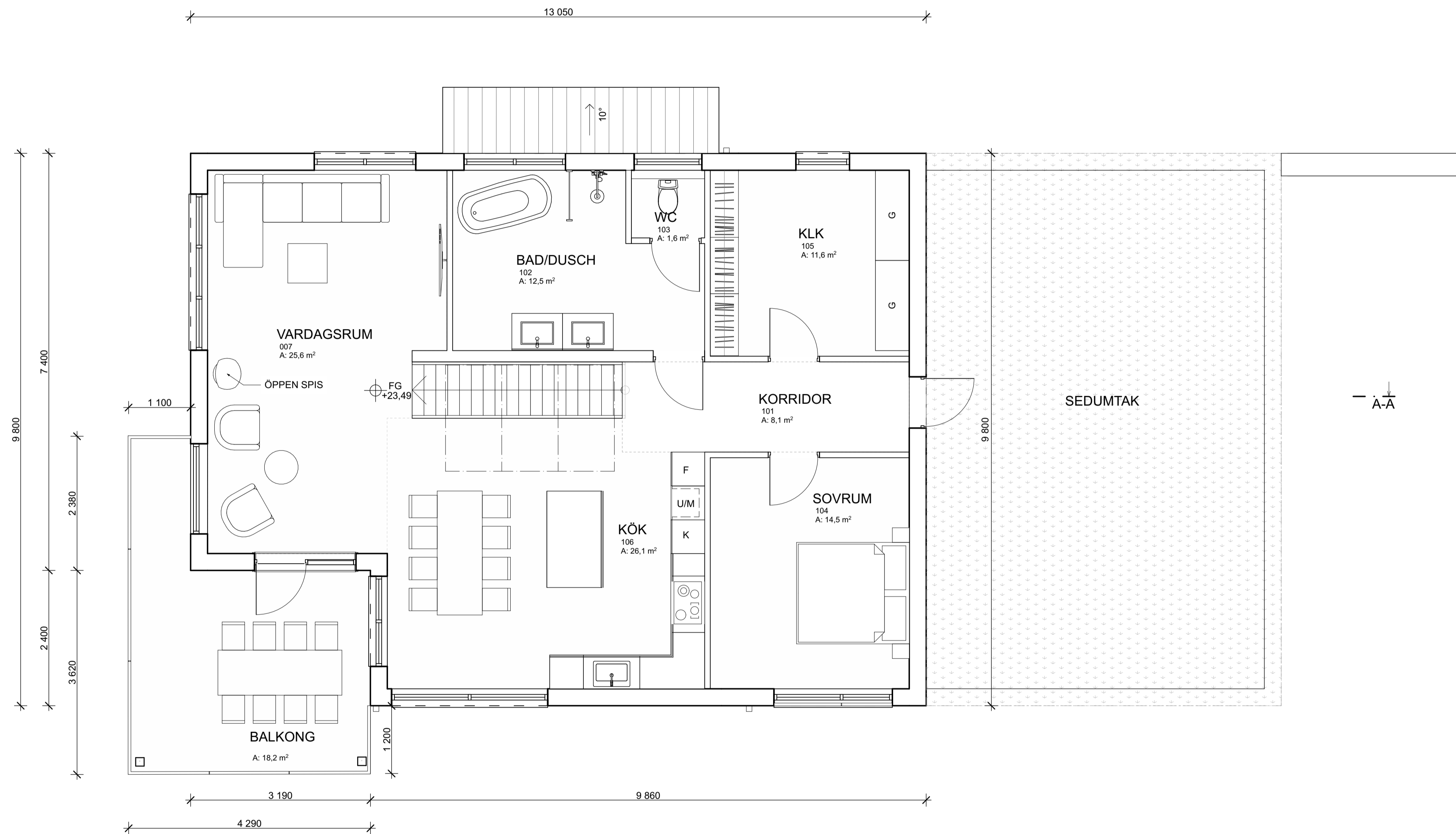
PLAN 3
1:50

FÖRKLARINGAR

ALLA MÅTT I MM
PLUSHÖJDER I MM

FÖRESKRIFTER

HÖJDSYSTEM : RH 2000
ALLA MÅTT ÄR NOMINELLA MÅTT OCH SKA
KONTROLLERAS PÅ PLATS
SEKTION A-A : RITNING A-42-2-100

HÄNVISNINGAR

BET	ANT	ÄNDRING AVISER	DATUM	SIGN

BYGGLOVSHANDLING

KOLVIK
HEMESTA, VÄRMDÖ

klark.zenit
Kristian Lindgren Arkitektkontor
Zenit Arkitekt
Flarmåstegatan 5 | 112 24 Stockholm
TEL: 08-652 49 20 | WEB: www.klarkzenit.se

UPPDRAG NR	RITAD AV	HANDLÄGGARE
1060	VS	KL
DATUM	ANSVARIG	
2024-05-15	KRISTIAN LINDGREN	

TOTTKÄLLEVÄGEN 3, HEMESTA 11:78
KOMMUN : VÄRMDÖ
NYBYGGNAD AV BOSTÄDER
VILLA 1 : PLAN 3

SKALA A1	SKALA A3	NUMMER	BET
1:50	1:100	A-42-1-300	

SKALA 1:50



METER

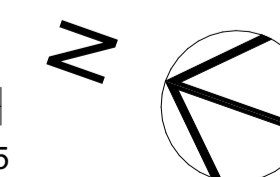

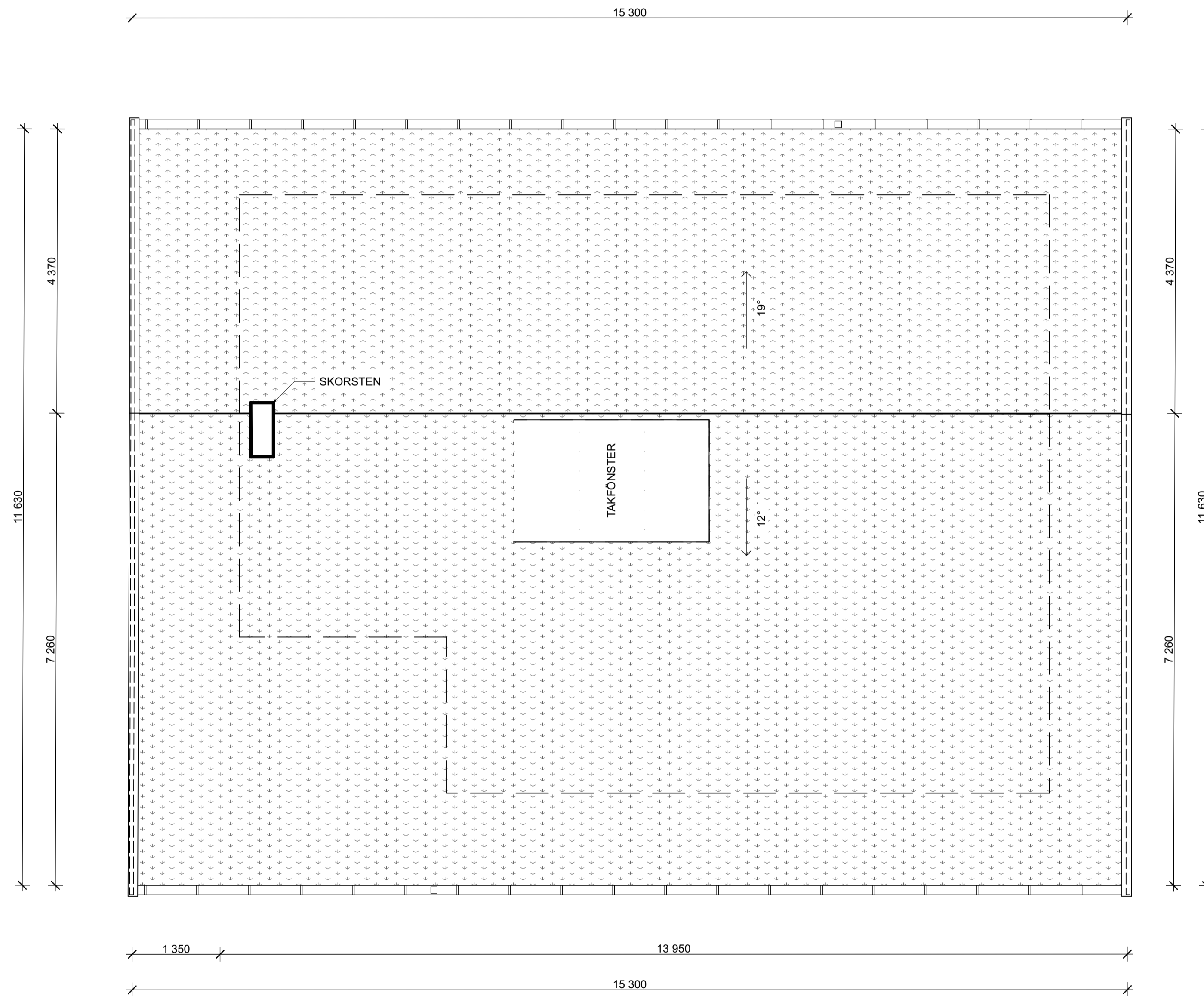

A-A

A-A

TAKPLAN
1:50

SKALA 1:50
0 1 2 5
METER

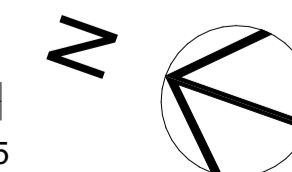

FÖRKLARINGAR

ALLA MÅTT I MM
PLUSHÖJDER I MM

FÖRESKRIFTER

HÖJDSYSTEM : RH 2000
ALLA MÅTT ÄR NOMINELLA MÅTT OCH SKA
KONTROLLERAS PÅ PLATS
SEKTION A-A : RITNING A-42-2-100

HÄNVISNINGAR

BET	ANT	ÄNDRING AVSER	DATUM	SIGN

BYGGLOVSHANDLING

KOLVIK
HEMESTA, VÄRMDÖ

klark.zenit
Kristian Lindgren Arkitektkontor
Zenit Arkitektur
Flarmåstegatan 5 | 112 24 Stockholm
TEL: 08-652 49 20 | WEB: www.klarkzenit.se

LUPPORAG NR	RITAD AV	HANDLÄGGARE
1060	VS	KL
DATUM	ANSVARIG	
2024-05-15	KRISTIAN LINDGREN	

TOTTKÄLLEVÄGEN 3, HEMESTA 11:78
KOMMUN : VÄRMDÖ
NYBYGGNAD AV BOSTÄDER
VILLA 1 : TAKPLAN

SKALA A1	SKALA A3	NUMMER	BET
1:50	1:100	A-42-1-400	

FÖRKLARINGAR

ALLA MÅTT I MM
PLUSHÖJDER I MM

--- BEF. MARK
--- NY MARK

FÖRESKRIFTER

HÖJDSYSTEM : RH 2000
ALLA MÅTT ÄR NOMINELLA MÅTT OCH SKA
KONTROLLERAS PÅ PLATS

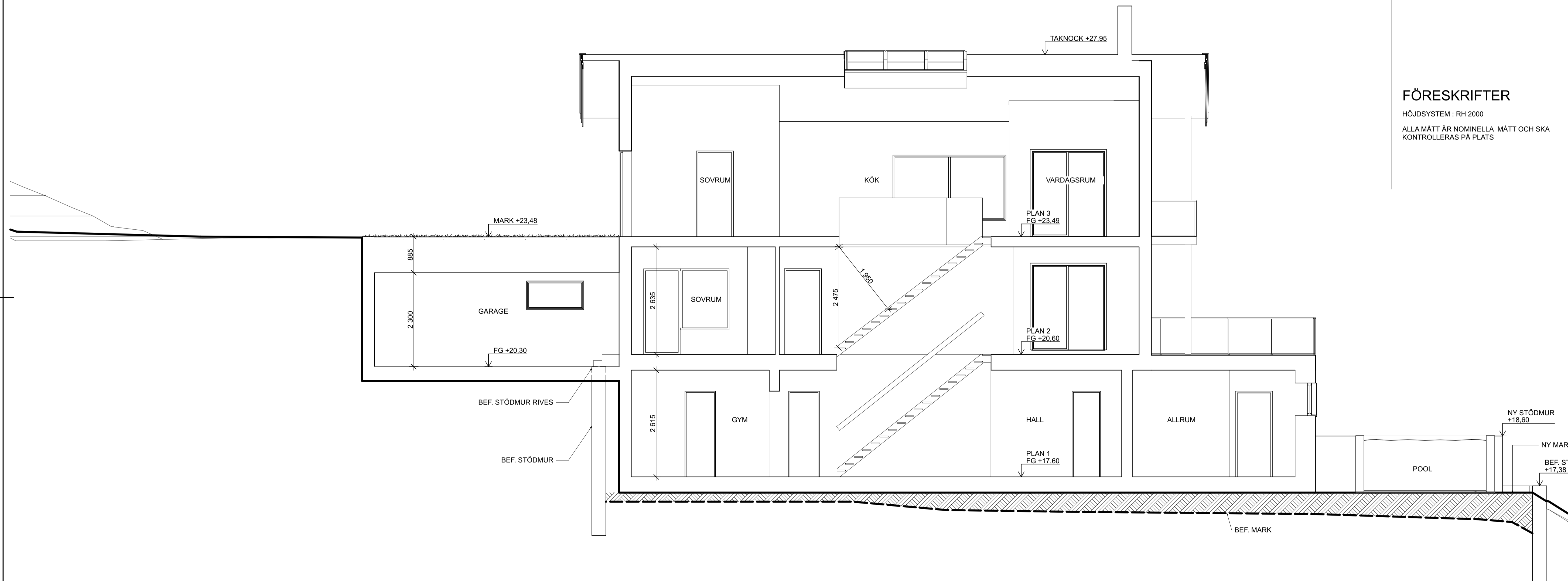

SEKTION A
1:50

SÖKVÄG: /Volumes/01 Projekt/VILLOR_FRITIDSHUS/1060 Kolvik01 MODELL/240419_Villa tomt 1 - AC27 - BL.pln

BET	ANT	ÄNDRING AVISER	DATUM	SIGN
-----	-----	----------------	-------	------

BYGGLOVSHANDLING

KOLVIK
HEMESTA, VÄRMDÖ

klark.zenit Kristian Lindgren Arkitektkontor
Zenit Arkitekt
Flarmåstegatan 5 | 112 24 Stockholm
TEL: 08-652 49 20 | WEB: www.klarkzenit.se

LUPPORAG NR 1060	RITAD AV VS	HANDLÄGGARE KL
DATUM 2024-05-15	ANSVARIG KRISTIAN LINDGREN	

TOTTKÄLLEVÄGEN 3, HEMESTA 11:78
KOMMUN : VÄRMDÖ
NYBYGGNAD AV BOSTÄDER
VILLA 1 : SEKTION A-A

SKALA A1 1:50	SKALA A3 1:100	NUMMER A-42-2-100	BET
------------------	-------------------	----------------------	-----

PLÖ: 2024-05-15 20:47

FÖRKLARINGAR

ALLA MÅTT I MM
PLUSHÖJDER I MM

--- BEF. MARK
--- NY MARK

FÖRESKRIFTER

HÖJDSYSTEM : RH 2000
ALLA MÅTT ÄR NOMINELLA MÅTT OCH SKA
KONTROLLERAS PÅ PLATS

HÄNVISNINGAR

BET	ANT	ÄNDRING AVISER	DATUM	SIGN
-----	-----	----------------	-------	------

BYGGLOVSHANDLING

KOLVIK
HEMESTA, VÄRMDÖ

klark.zenit
Kristian Lindgren Arkitektkontor
Zenit Arkitekt
Flornäsgränd 5 | 112 24 Stockholm
TEL: 08-652 49 20 | WEB: www.klarkzenit.se

LUPPORAG NR	RITAD AV	HANDLÄGGARE
1060	VS	KL
DATUM	ANSVARIG	
2024-05-15	KRISTIAN LINDGREN	

TOTTKÄLLEVÄGEN 3, HEMESTA 11:78
KOMMUN : VÄRMDÖ
NYBYGGNAD AV BOSTÄDER
VILLA 1 : FASADER - SYDVÄST, NORDÖST

SKALA A1	SKALA A3	NUMMER	BET
1:50	1:100	A-42-3-100	

TAKNOCK +28,09

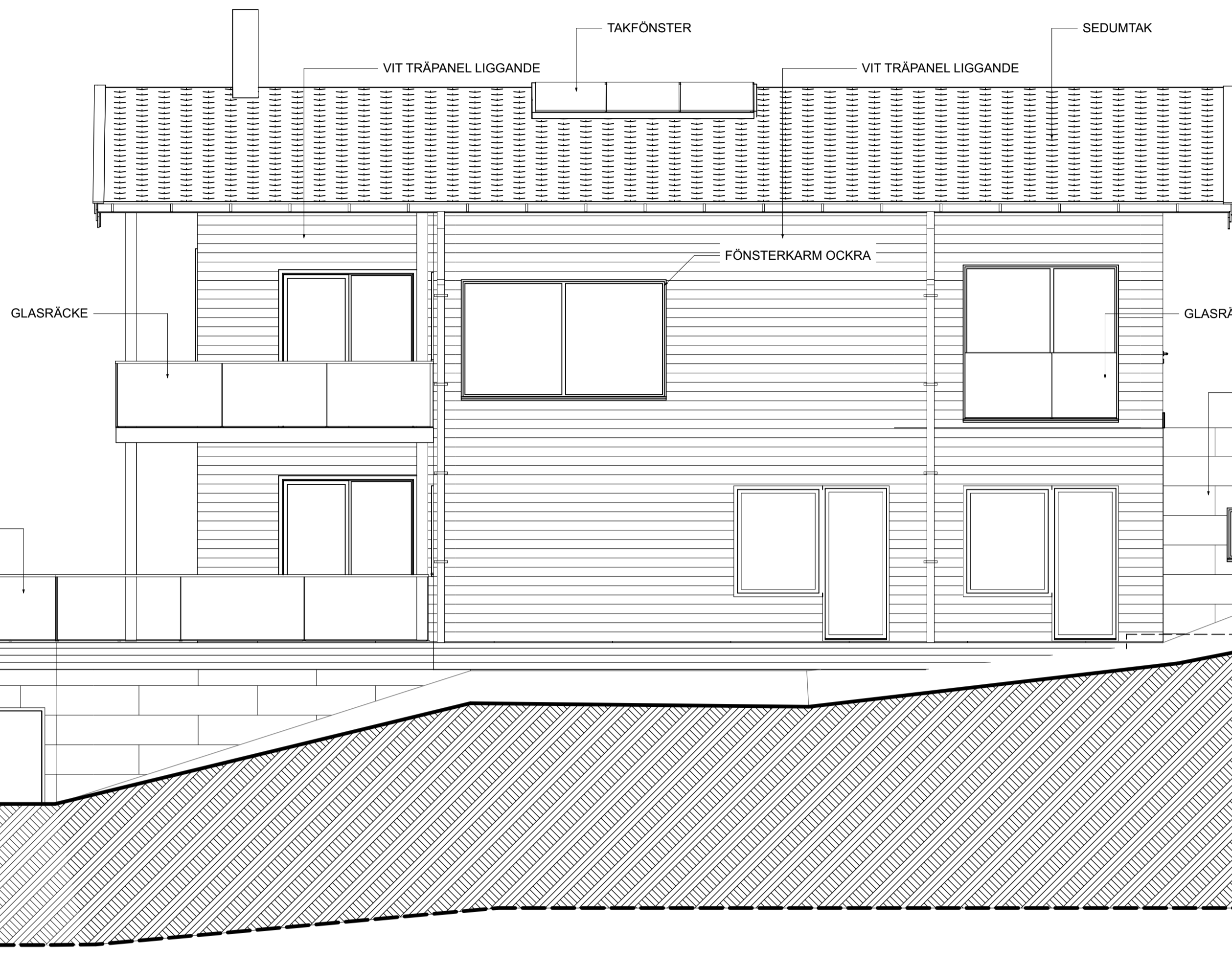

FASAD MOT SYDVÄST
1:50

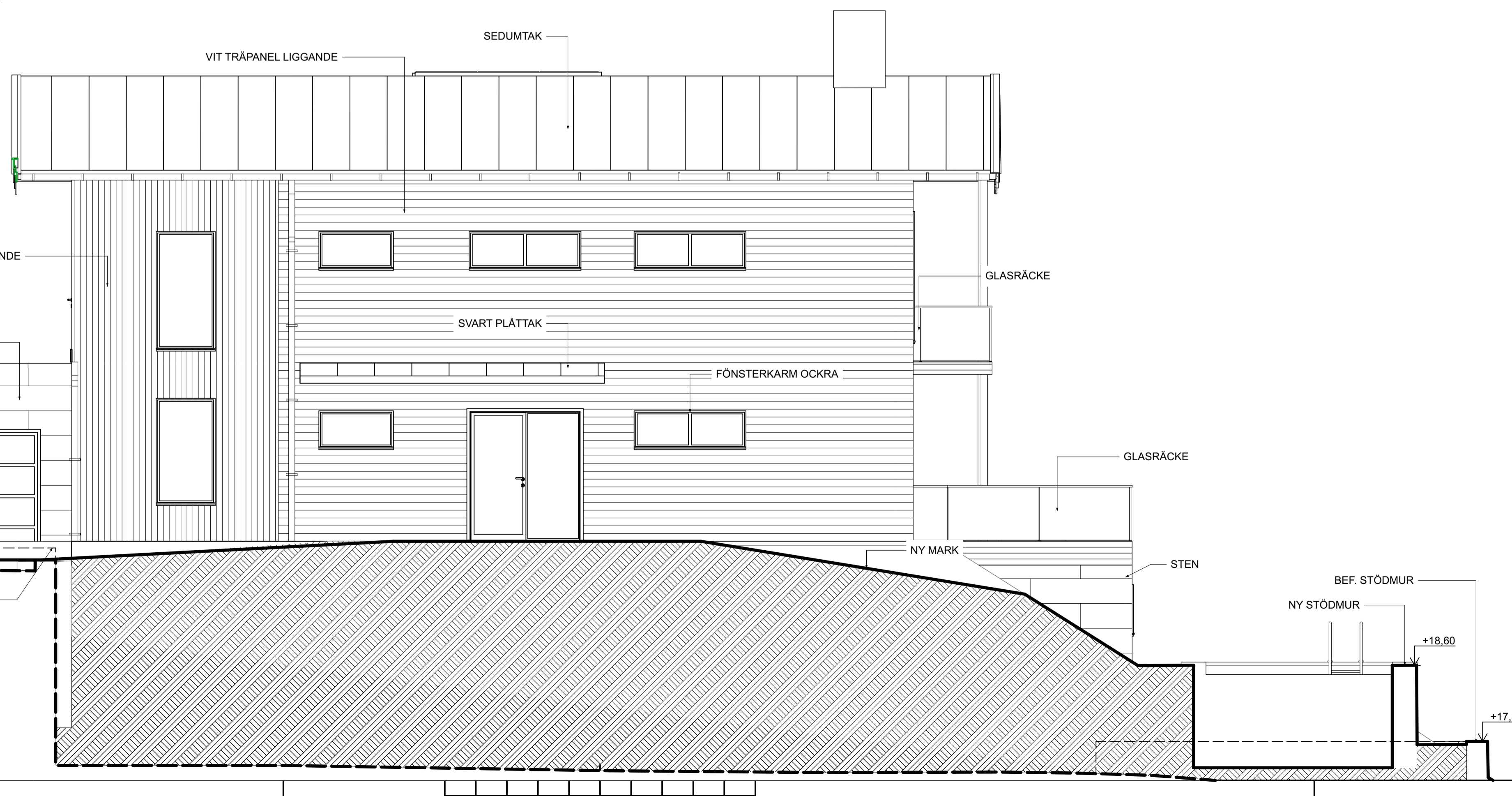

FASAD MOT NORDÖST
1:50

FÖRKLARINGAR

ALLA MÅTT I MM
PLUSHÖJDER I MM

--- BEF. MARK
--- NY MARK

FÖRESKRIFTER

HÖJDSYSTEM : RH 2000
ALLA MÅTT ÄR NOMINELLA. MÅTT OCH SKA
KONTROLLERAS PÅ PLATS

HÄNVISNINGAR

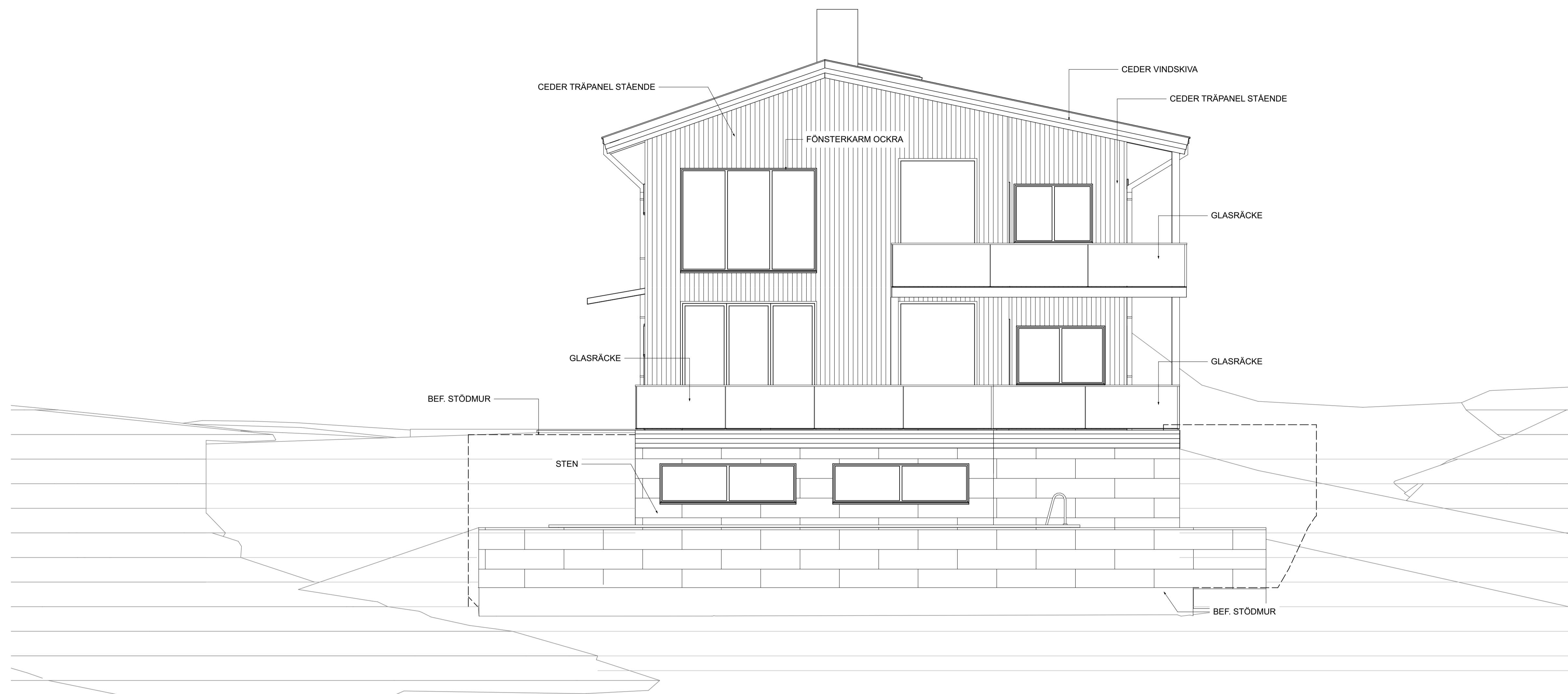

FASAD MOT NORDVÄST
1:50

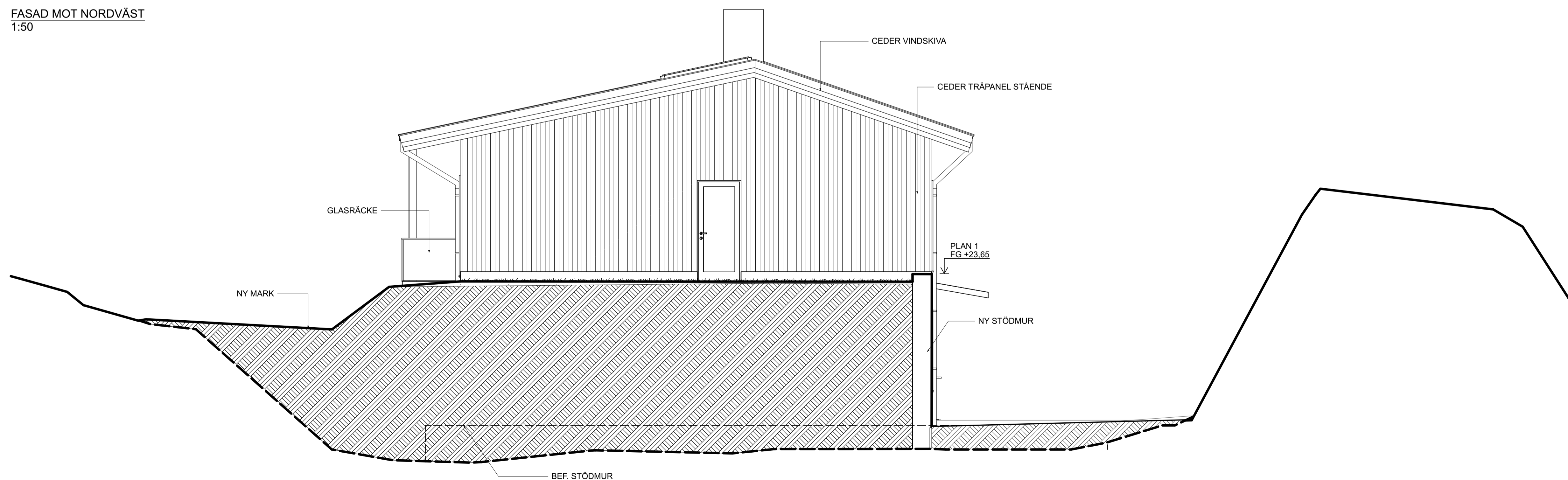

FASAD MOR SYDÖST
1:50

SÖKVÄG: /Volumes/01 Projekt/VILLOR_FRITIDSHUS/1060 Kolvik01 MODELL/240419_Villa tomt 1 - AC27 - BL.pln

BET	ANT	ÄNDRING AVISER	DATUM	SIGN
-----	-----	----------------	-------	------

BYGGLOVSHANDLING

KOLVIK
HEMESTA, VÄRMDÖ

klark.zenit
Kristian Lindgren Arkitektkontor
Zenit Arkitekt
Flornögatgatan 5 | 112 24 Stockholm
TEL: 08-652 49 20 | WEB: www.klarkzenit.se

UPPDRAG NR 1060	RITAD AV VS	HANDLÄGGARE KL
DATUM 2024-05-15	ANSVARIG KRISTIAN LINDGREN	

TOTTKÄLLEVÄGEN 3, HEMESTA 11:78
KOMMUN : VÄRMDÖ
NYBYGGNAD AV BOSTÄDER
VILLA 1 : FASADER - NORDVÄST, SYDÖST

SKALA A1 1:50	SKALA A3 1:100	NUMMER A-42-3-101	BET
------------------	-------------------	----------------------	-----

PLÖZ 2024-05-15 20:47