



FÖRKLARINGAR
 ALLA MÅTT I MM

- FASTIGHETSGRÄNS
- NY BYGGNAD

FÖRESKRIFTER

HÄNVISNINGAR

BET	ANT	ÄNDRING AVISER	DATUM	SIGN

BYGGLOVSHANDLING

**KOLVIK
HEMESTA, VÄRMDÖ**

<small>Kristian Lindgren Arkitektkontor Zerni Arkitekt Flornäsgränd 5 112 24 Stockholm TEL: 08-652 49 20 WEB: www.klarkzenit.se</small>		
klark.zenit		
UPPDRAG NR 1060	RITAD AV VS	HANDLAGGARE KL
DATUM 2024-05-21	ANSVARIG KRISTIAN LINDGREN	

TOTTKÄLLEVÄGEN 3, HEMESTA 11:78
 KOMMUN : VÄRMDÖ
 NYBYGGNAD AV BOSTÄDER
 SITUATIONSPLAN - TOMT 1 och 2

SKALA A1 1:250	SKALA A3 1:500	NUMMER A-01-1-001	BET
-------------------	-------------------	-----------------------------	-----

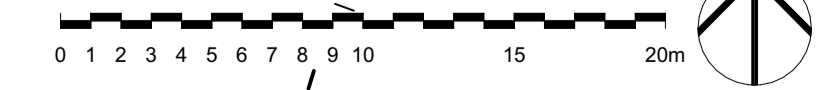

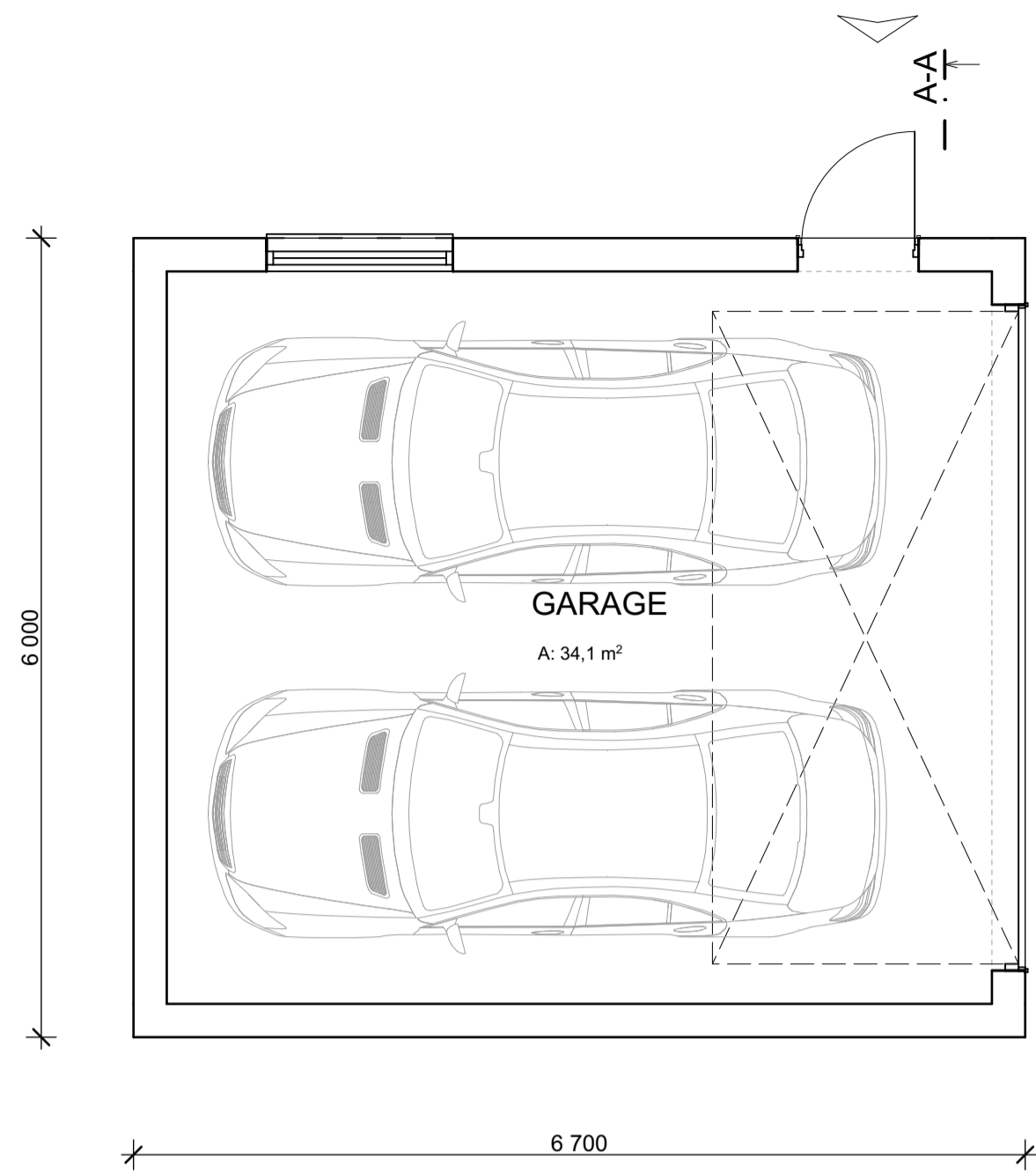

PLAN 1
1:50

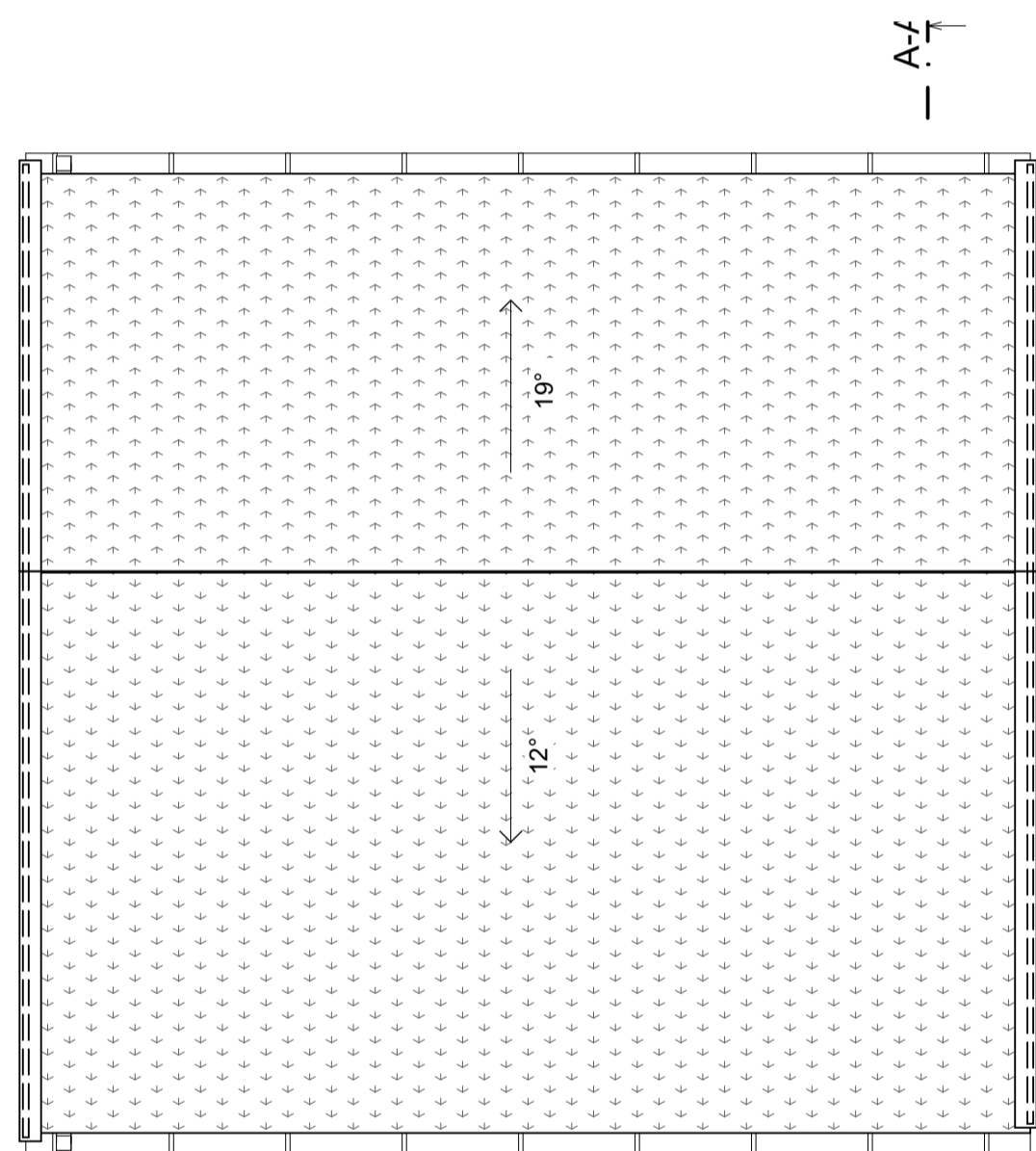

TAKPLAN
1:50

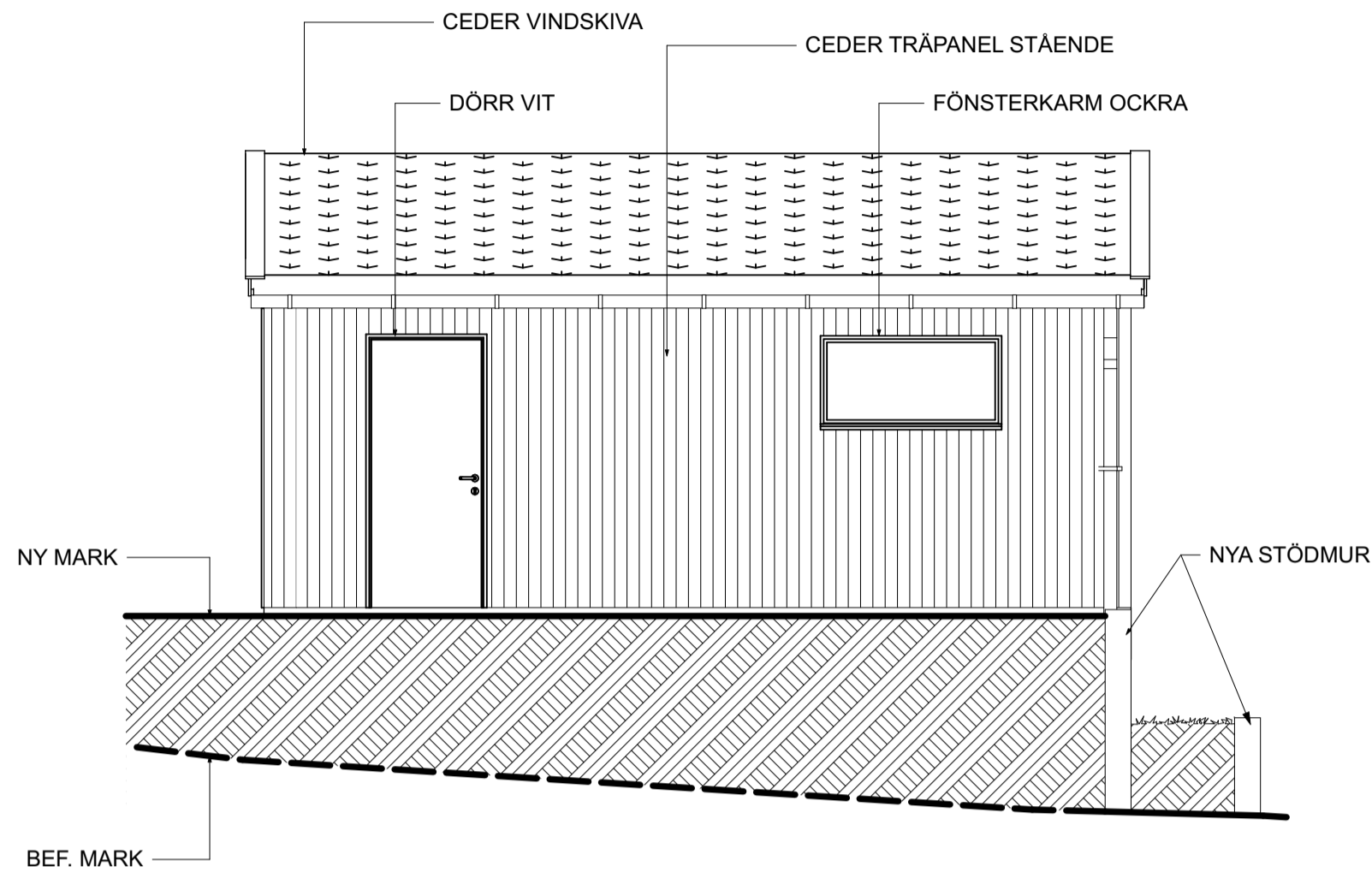

FASAD MOT NORDÖST
1:50

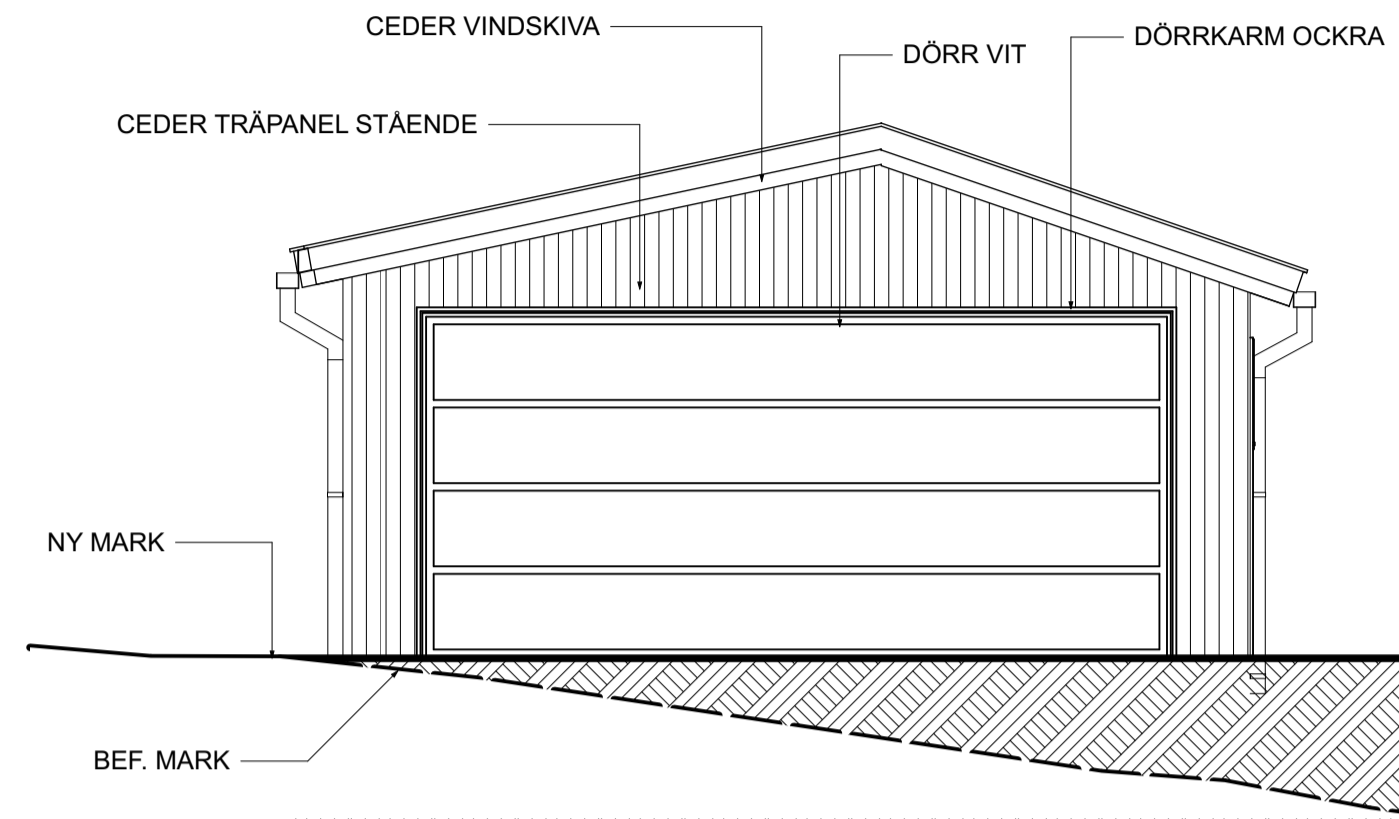

FASAD MOR SYDÖST
1:50

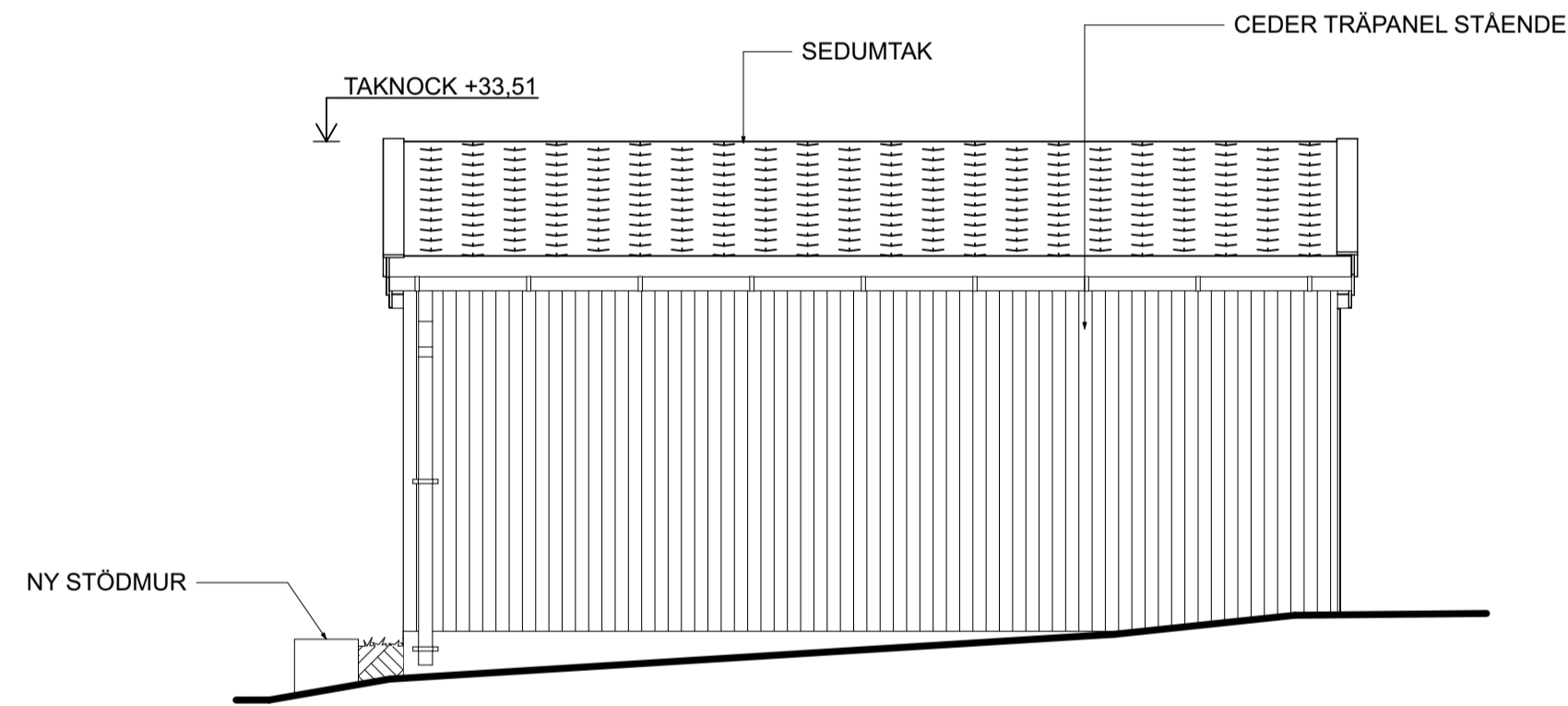

FASAD MOT SYDVÄST
1:50

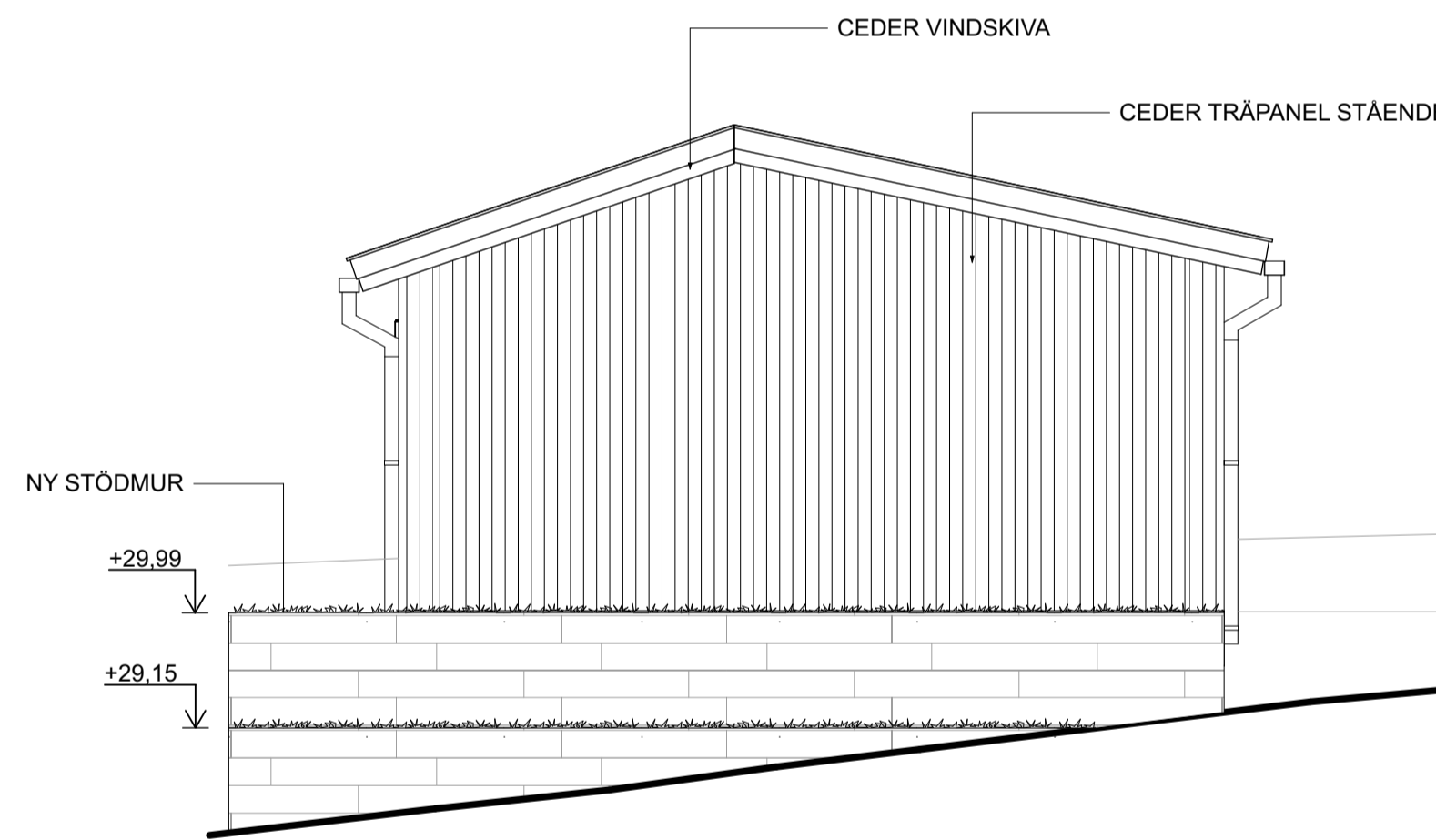

FASAD MOT NORDVÄST
1:50

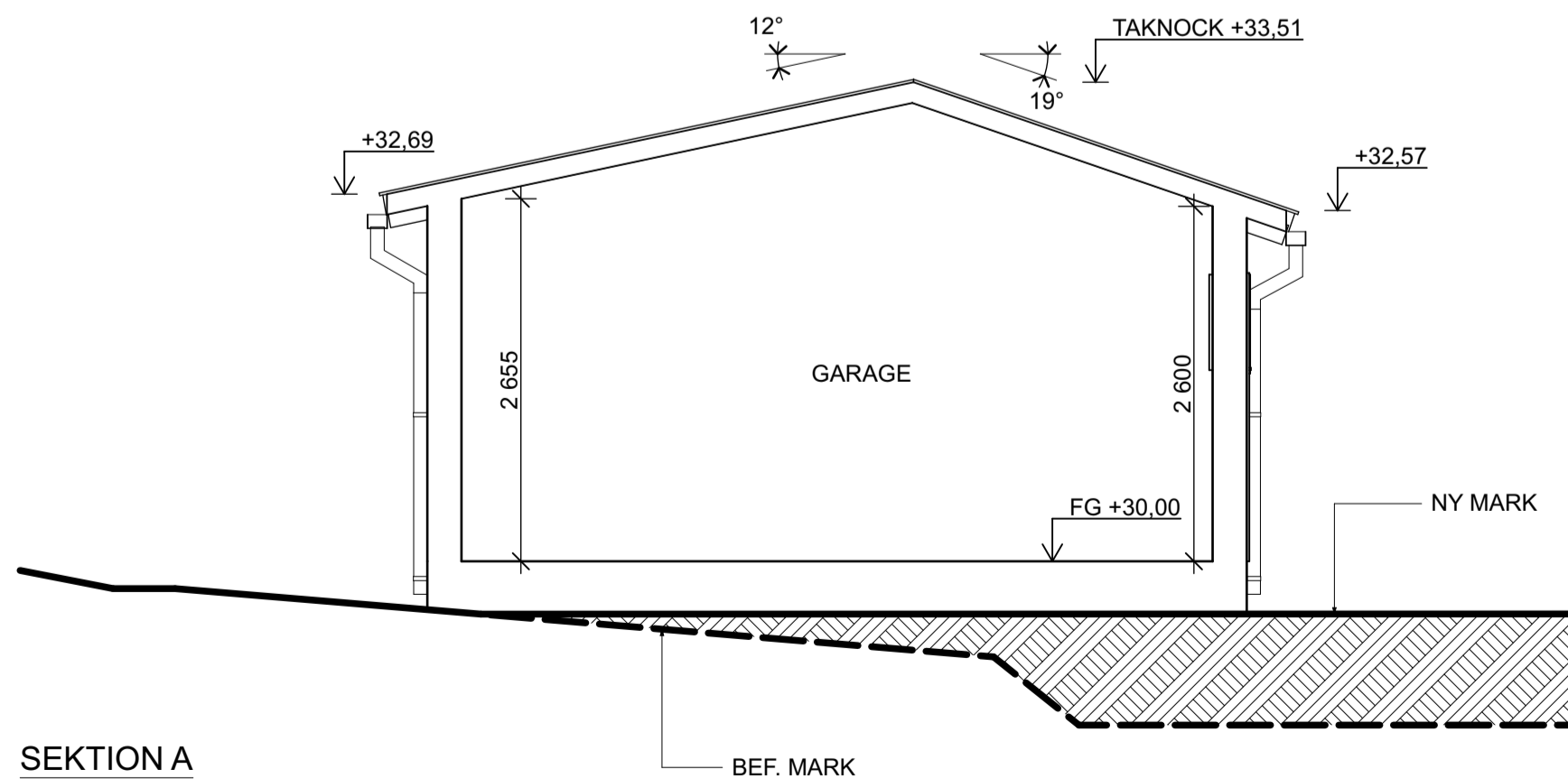

SEKTION A
1:50

SKALA 1:50

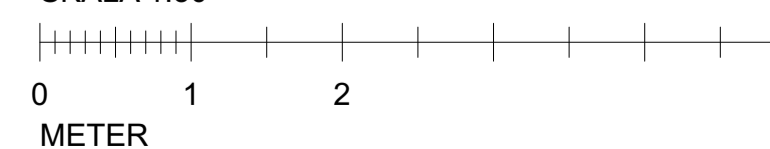

FÖRKLARINGAR

ALLA MÅTT I MM
PLUSHÖJDER I MM

--- BEF. MARK
--- NY MARK

FÖRESKRIFTER

HÖJDSYSTEM : RH 2000
ALLA MÅTT ÄR NOMINELLA MÅTT OCH SKA
KONTROLLERAS PÅ PLATS

HÄNVISNINGAR

BET	ANT	ÄNDRING AVISER	DATUM	SIGN
-----	-----	----------------	-------	------

BYGGLOVSHANDLING

KOLVIK
HEMESTA, VÄRMDÖ

klark.zenit Kristian Lindgren Arkitektkontor
Zenit Arkitektur
Flornögsgatan 5 | 112 24 Stockholm
TEL: 08-652 49 20 | WEB: www.klarkzenit.se

UPPDRAG NR	RITAD AV	HANDLÄGGARE
1060	VS	KL
DATUM	ANSVARIG	
2024-05-21	KRISTIAN LINDGREN	

TOTTKÄLLEVÄGEN 3, HEMESTA 11:78
KOMMUN : VÄRMDÖ
NYBYGGNAD AV BOSTÄDER
VILLA 2 : GARAGE

SKALA A1	SKALA A3	NUMMER	BET
1:50	1:100	A-42-1-100	

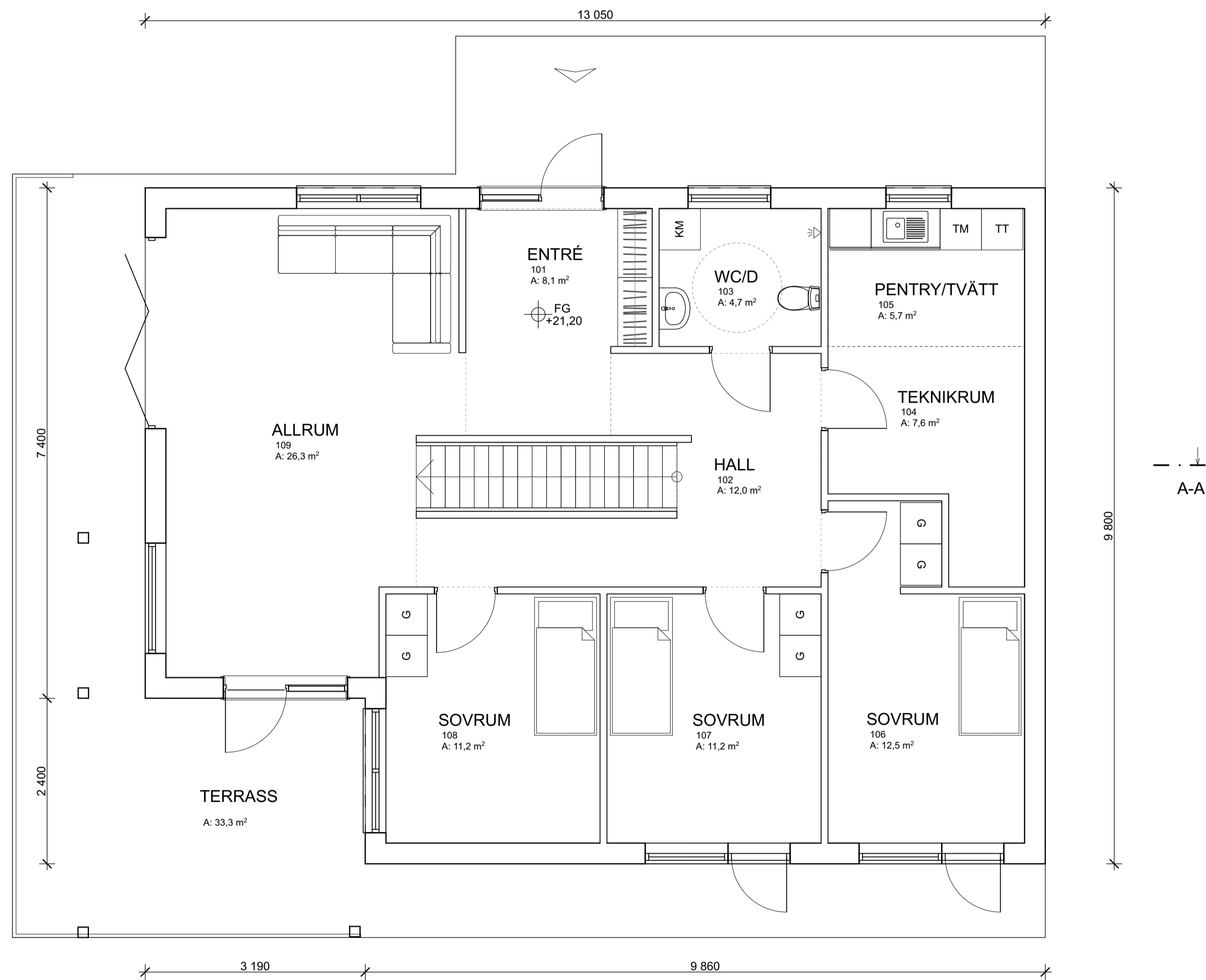

PLAN 1 - ENTRÉ
1:50

SKALA 1:50
0 1 2 3 4 5
METER

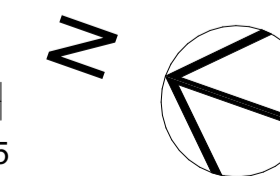

FÖRKLARINGAR

ALLA MÅTT I MM
PLUSHÖJDER I MM

FÖRESKRIFTER

HÖJDSYSTEM : RH 2000
ALLA MÅTT ÄR NOMINELLA MÅTT OCH SKA
KONTROLLERAS PÅ PLATS
SEKTION A-A : RITNING A-42-2-100

HÄNVISNINGAR

BET	ANT	ÄNDRING AVISER	DATUM	SIGN
BYGGLOVSHANDLING				
KOLVIK HEMESTA, VÄRMDÖ				
klark.zenit		Kristian Lindgren Arkitektkontor Zenit Arkitekt Flarmåstergatan 5 112 24 Stockholm TEL: 08-652 49 20 WEB: www.klarkzenit.se		
UPPDRAG NR 1060	RITAD AV VS	HANDLÄGGARE KL		
DATUM 2024-05-15	ANSVARIG KRISTIAN LINDGREN			
TOTTKÄLLEVÄGEN 3, HEMESTA 11:78 KOMMUN : VÄRMDÖ NYBYGGNAD AV BOSTÄDER VILLA 2 : PLAN 1 - ENTRÉ				
SKALA A1 1:50	SKALA A3 1:100	NUMMER A-42-1-100	BET	

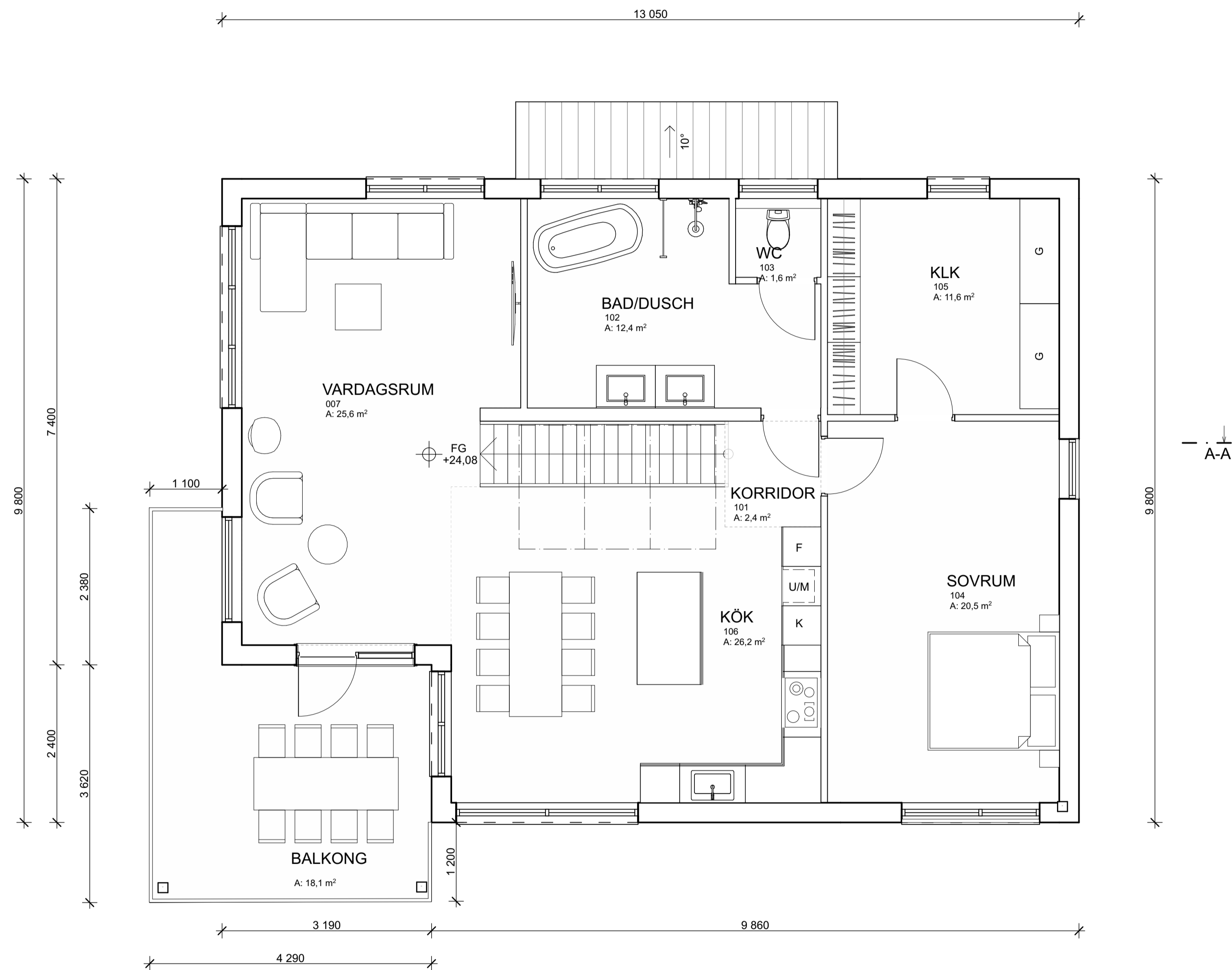
PLAN 2
1:50

SKALA 1:50

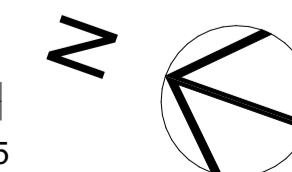
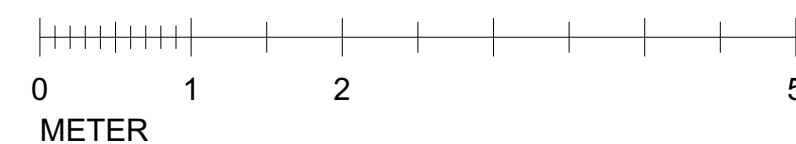

FÖRKLARINGAR

ALLA MÅTT I MM
PLUSHÖJDER I MM

FÖRESKRIFTER

HÖJDSYSTEM : RH 2000
ALLA MÅTT ÄR NOMINELLA MÅTT OCH SKA
KONTROLLERAS PÅ PLATS
SEKTION A-A : RITNING A-42-2-100

HÄNVISNINGAR

BET	ANT	ÄNDRING AVISER	DATUM	SIGN
BYGGLOVSHANDLING				
KOLVIK HEMESTA, VÄRMDÖ				
klark.zenit		Kristian Lindgren Arkitektkontor Zenit Arkitekt Flarmåstegatan 5 112 24 Stockholm TEL: 08-652 49 20 WEB: www.klarkzenit.se		
UPPDRAG NR 1060	RITAD AV VS	HANDLÄGGARE KL		
DATUM 2024-05-15	ANSVARIG KRISTIAN LINDGREN			
TOTTKÄLLEVÄGEN 3, HEMESTA 11:78 KOMMUN : VÄRMDÖ NYBYGGNAD AV BOSTÄDER VILLA 2 : PLAN 2				
SKALA A1 1:50	SKALA A3 1:100	NUMMER A-42-1-200	BET	

TAKPLAN
1:50

A-A

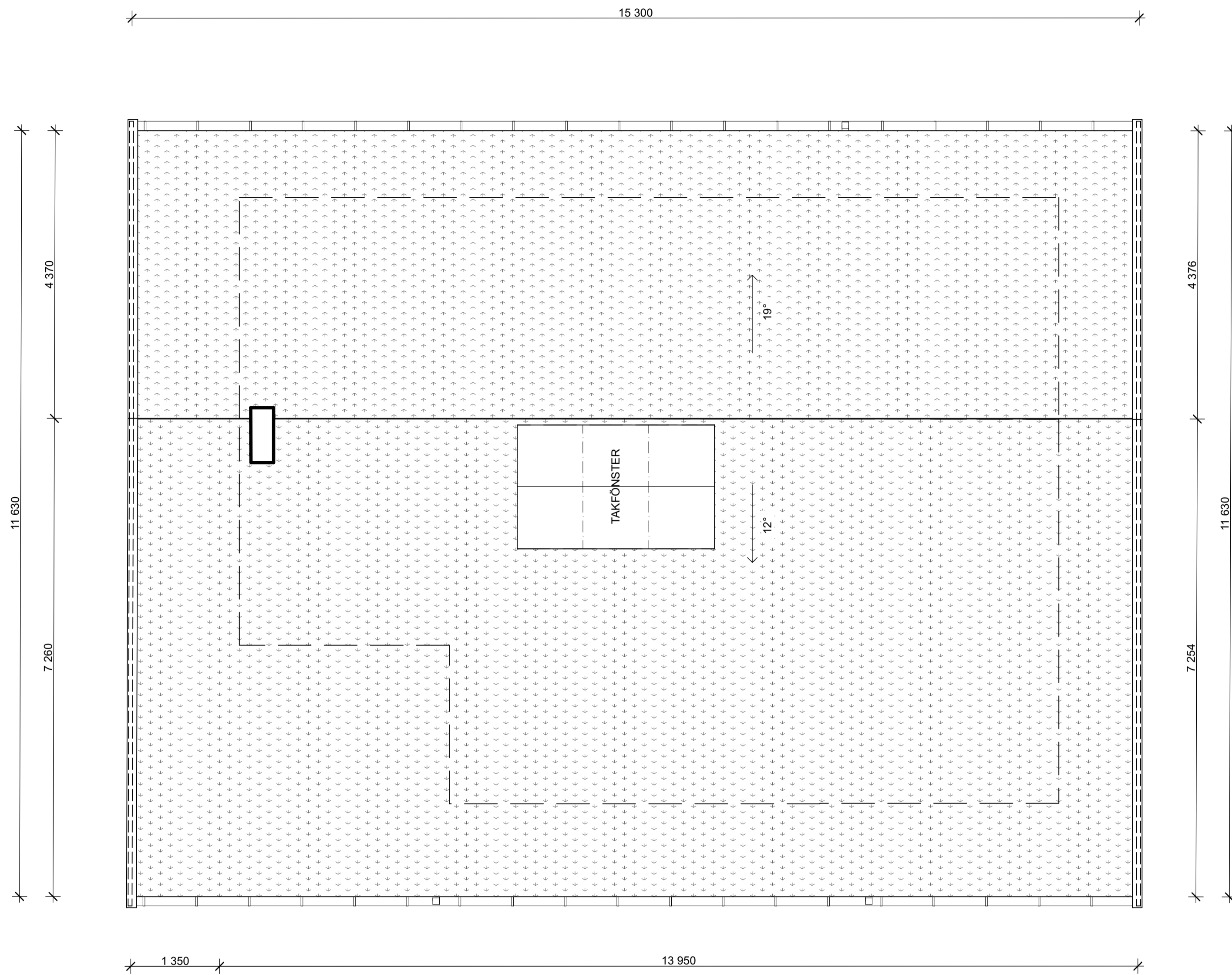

SKALA 1:50
0 1 2 5
METER

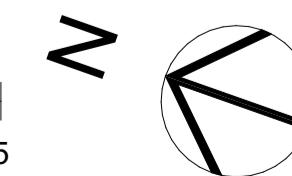

FÖRKLARINGAR

ALLA MÅTT I MM
PLUSHÖJDER I MM

FÖRESKRIFTER

HÖJDSYSTEM : RH 2000
ALLA MÅTT ÄR NOMINELLA MÅTT OCH SKA
KONTROLLERAS PÅ PLATS
SEKTION A-A : RITNING A-42-2-100

HÄNVISNINGAR

BET	ANT	ÄNDRING AVISER	DATUM	SIGN

BYGGLOVSHANDLING

KOLVIK
HEMESTA, VÄRMDÖ

klark.zenit
Kristian Lindgren Arkitektkontor
Zenit Arkitektur
Flarmåstegatan 5 | 112 24 Stockholm
TEL: 08-652 49 20 | WEB: www.klarkzenit.se

LUPPORAG NR 1060	RITAD AV VS	HANDLÄGGARE KL
DATUM 2024-05-15	ANSVARIG KRISTIAN LINDGREN	

TOTTKÄLLEVÄGEN 3, HEMESTA 11:78
KOMMUN : VÄRMDÖ
NYBYGGNAD AV BOSTÄDER
VILLA 2 : TAKPLAN

SKALA A1 1:50	SKALA A3 1:100	NUMMER A-42-1-300	BET
------------------	-------------------	----------------------	-----

FÖRKLARINGAR

ALLA MÅTT I MM
PLUSHÖJDER I MM

--- BEF. MARK
--- NY MARK

FASAD MOT SYDVÄST
1:50

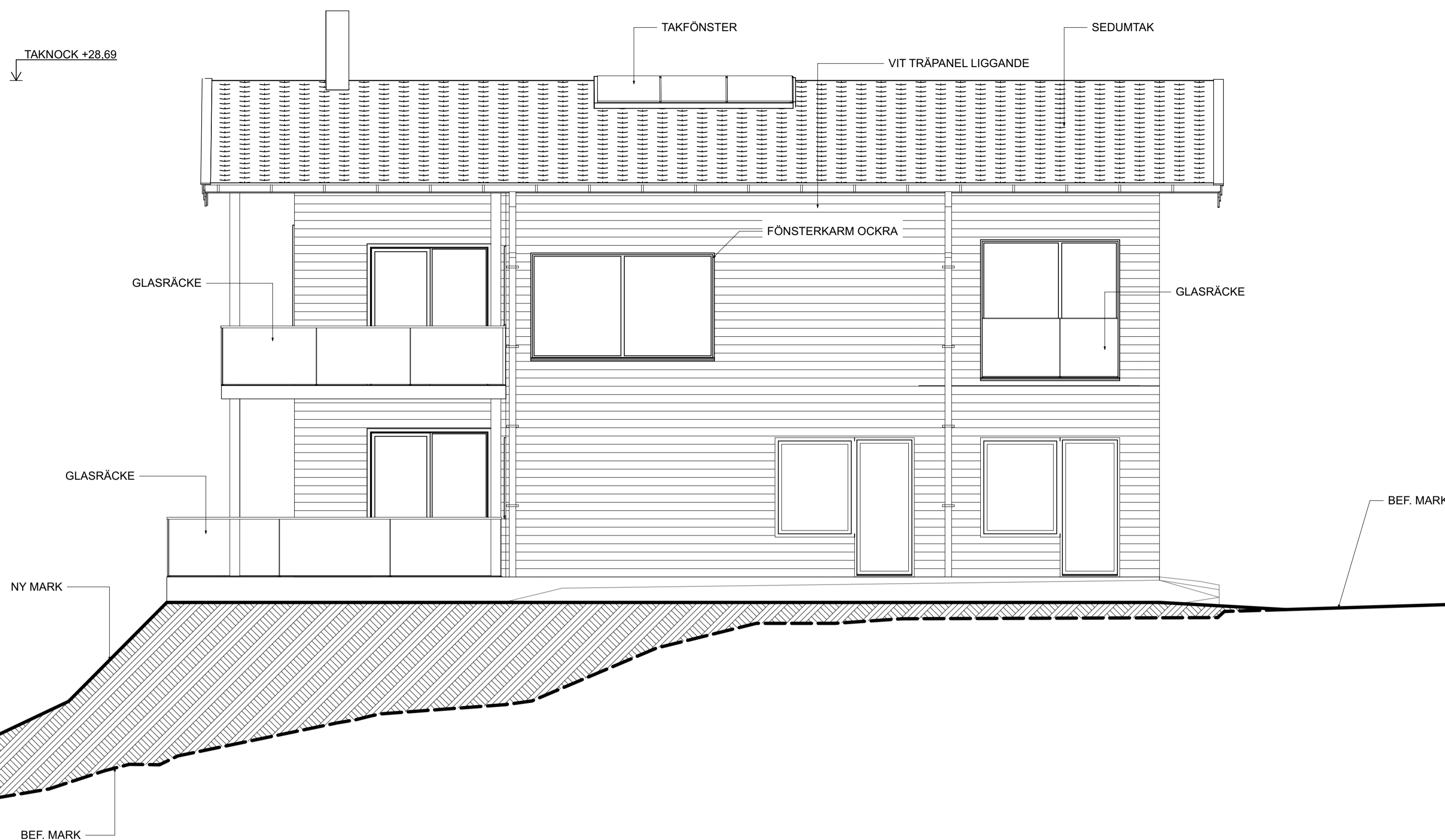

FASAD MOT NORDÖST
1:50

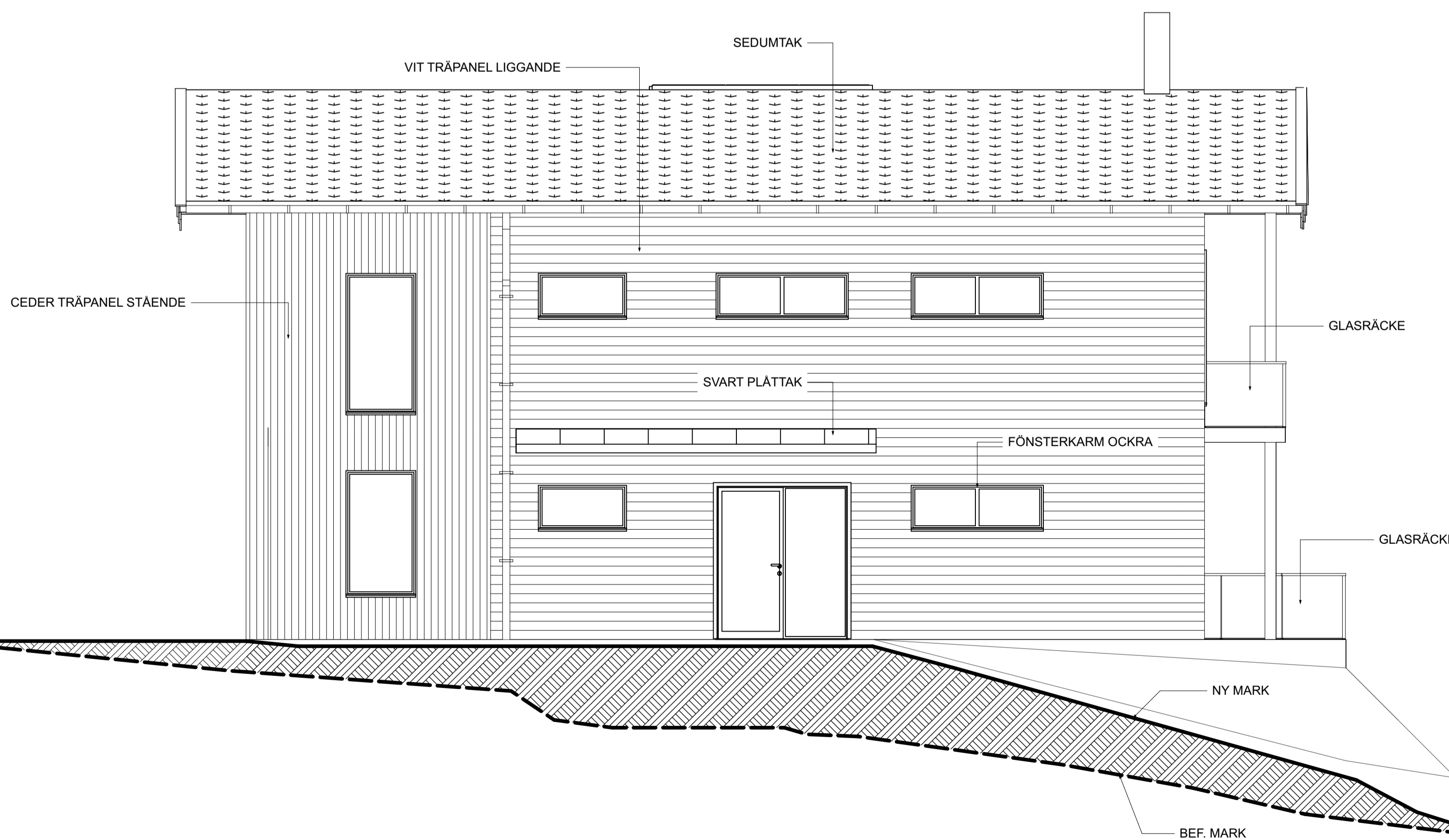

HÄNVISNINGAR

BET	ANT	ÄNDRING AVISER	DATUM	SIGN
-----	-----	----------------	-------	------

BYGGLOVSHANDLING

KOLVIK
HEMESTA, VÄRMDÖ

klark.zenit
Kristian Lindgren Arkitektkontor
Zenit Arkitekt
Pannmätargatan 5 | 112 24 Stockholm
TEL: 08-652 49 20 | WEB: www.klarkzenit.se

UPPDRAG NR	RITAD AV	HANDLÄGGARE
1060	VS	KL
DATUM	ANSVARIG	
2024-05-15	KRISTIAN LINDGREN	

TOTTKÄLLEVÄGEN 3, HEMESTA 11:78
KOMMUN : VÄRMDÖ
NYBYGGNAD AV BOSTÄDER
VILLA 2 : FASADER - SYDVÄST, NORDÖST

SKALA A1	SKALA A3	NUMMER	BET
1:50	1:100	A-42-3-100	

FÖRKLARINGAR

ALLA MÅTT I MM
PLUSHÖJDER I MM

--- BEF. MARK
--- NY MARK

FÖRESKRIFTER

HÖJDSYSTEM : RH 2000
ALLA MÅTT ÄR NOMINELLA MÅTT OCH SKA
KONTROLLERAS PÅ PLATS

HÄNVISNINGAR

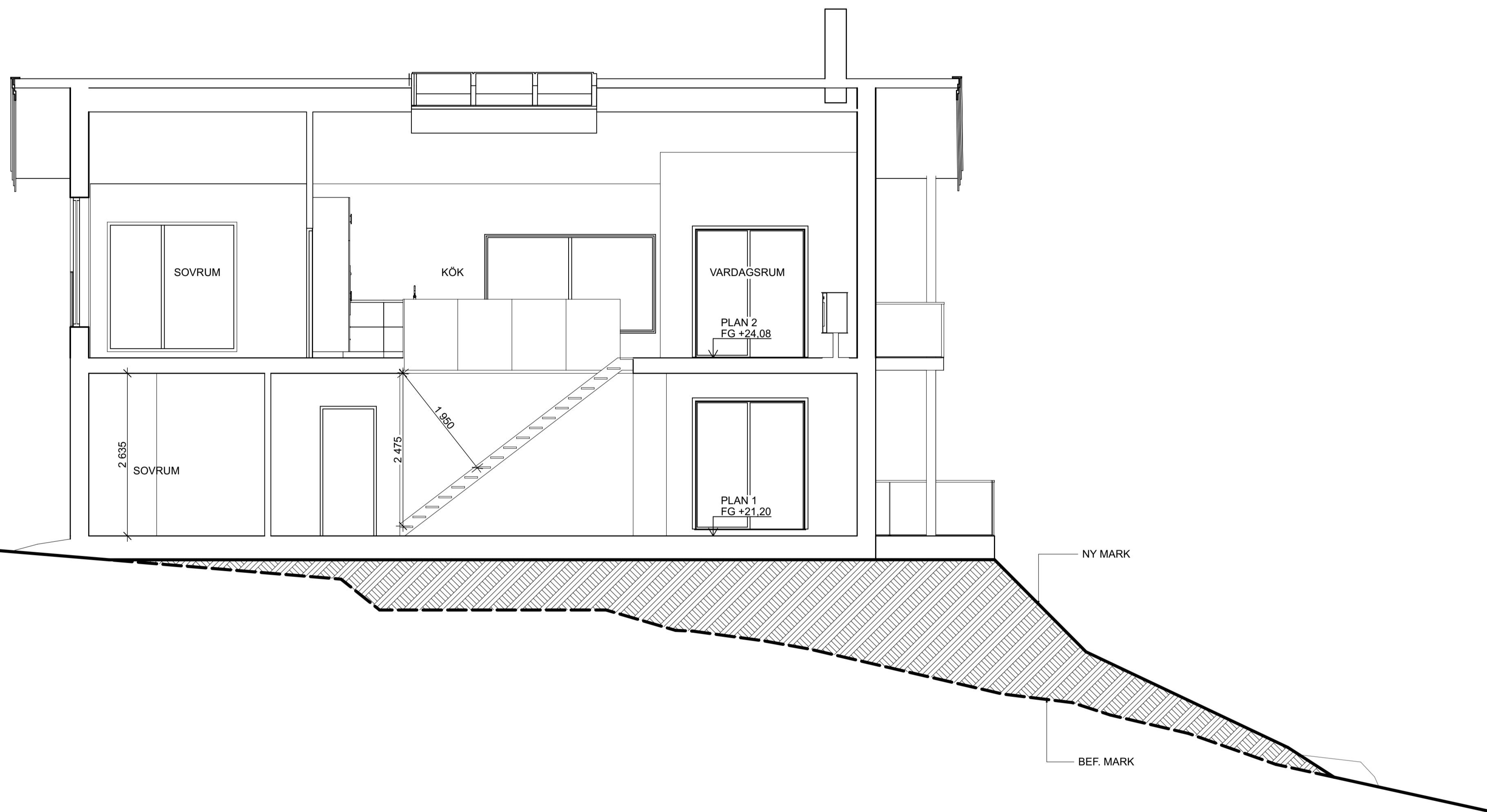

SEKTION A
1:50

SÖKVIÄG: /Volumes/01 Projekt/VILLOR_FRITIDSHUS/1060 Kolvik/01 MODELL/240515_Villa tomt 2 - AC27 - BL.pln

BET	ANT	ÄNDRING AVISER	DATUM	SIGN
-----	-----	----------------	-------	------

BYGGLOVSHANDLING

KOLVIK
HEMESTA, VÄRMDÖ

klark.zenit Kristian Lindgren Arkitektkontor
Zenit Arkitekt
Flarmåstegatan 5 | 112 24 Stockholm
TEL: 08-652 49 20 | WEB: www.klarkzenit.se

LUPPORAG NR 1060	RITAD AV VS	HANDLÄGGARE KL
DATUM 2024-05-15	ANSVÄRIG KRISTIAN LINDGREN	

TOTTKÄLLEVÄGEN 3, HEMESTA 11:78
KOMMUN : VÄRMDÖ
NYBYGGNAD AV BOSTÄDER
VILLA 2 : SEKTION A-A

SKALA A1 1:50	SKALA A3 1:100	NUMMER A-42-2-100	BET
------------------	-------------------	----------------------	-----

PLO: 2024-05-15 20:48

FÖRKLARINGAR

ALLA MÅTT I MM
PLUSHÖJDER I MM

--- BEF. MARK
--- NY MARK

FÖRESKRIFTER

HÖJDSYSTEM : RH 2000
ALLA MÅTT ÄR NOMINELLA MÅTT OCH SKA
KONTROLLERAS PÅ PLATS

HÄNVISNINGAR

BET	ANT	ÄNDRING AVISER	DATUM	SIGN
-----	-----	----------------	-------	------

BYGGLOVSHANDLING

KOLVIK
HEMESTA, VÄRMDÖ

klark.zenit
Kristian Lindgren Arkitektkontor
Zenit Arkitektur
Flornäsgränd 5 | 112 24 Stockholm
TEL: 08-652 49 20 | WEB: www.klarkzenit.se

LUPPORAG NR	RITAD AV	HANDLÄGGARE
1060	VS	KL
DATUM	ANSVARIG	
2024-05-15	KRISTIAN LINDGREN	

TOTTKÄLLEVÄGEN 3, HEMESTA 11:78
KOMMUN : VÄRMDÖ
NYBYGGNAD AV BOSTÄDER
VILLA 2 : FASADER - NORDVÄST, SYDÖST

SKALA A1	SKALA A3	NUMMER	BET
1:50	1:100	A-42-3-101	

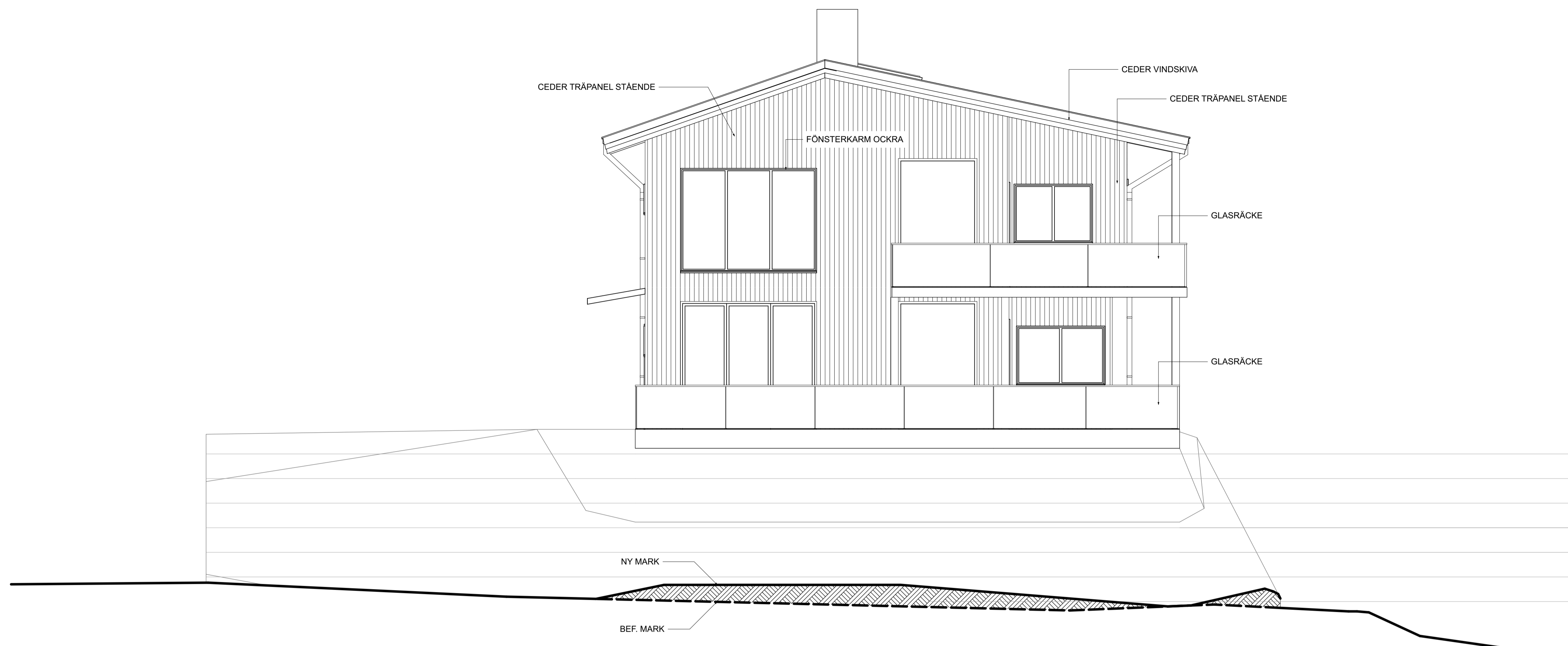

FASAD MOT NORDVÄST
1:50

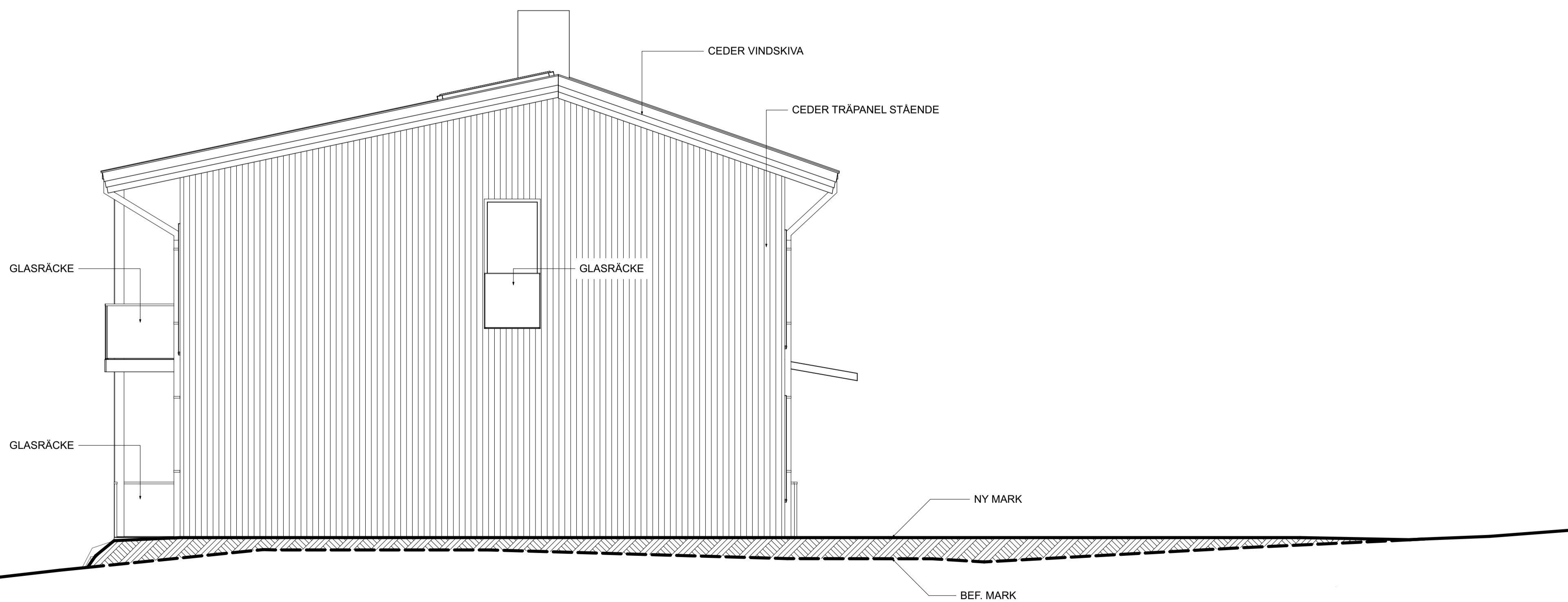

FASAD MOR SYDÖST
1:50